



INSTITUTO MEXICANO PARA
LA COMPETITIVIDAD, A.C.

ÍNDICE DE COMPETITIVIDAD URBANA 2024

Índice de Competitividad Urbana 2024

66 CIUDADES

35 INDICADORES

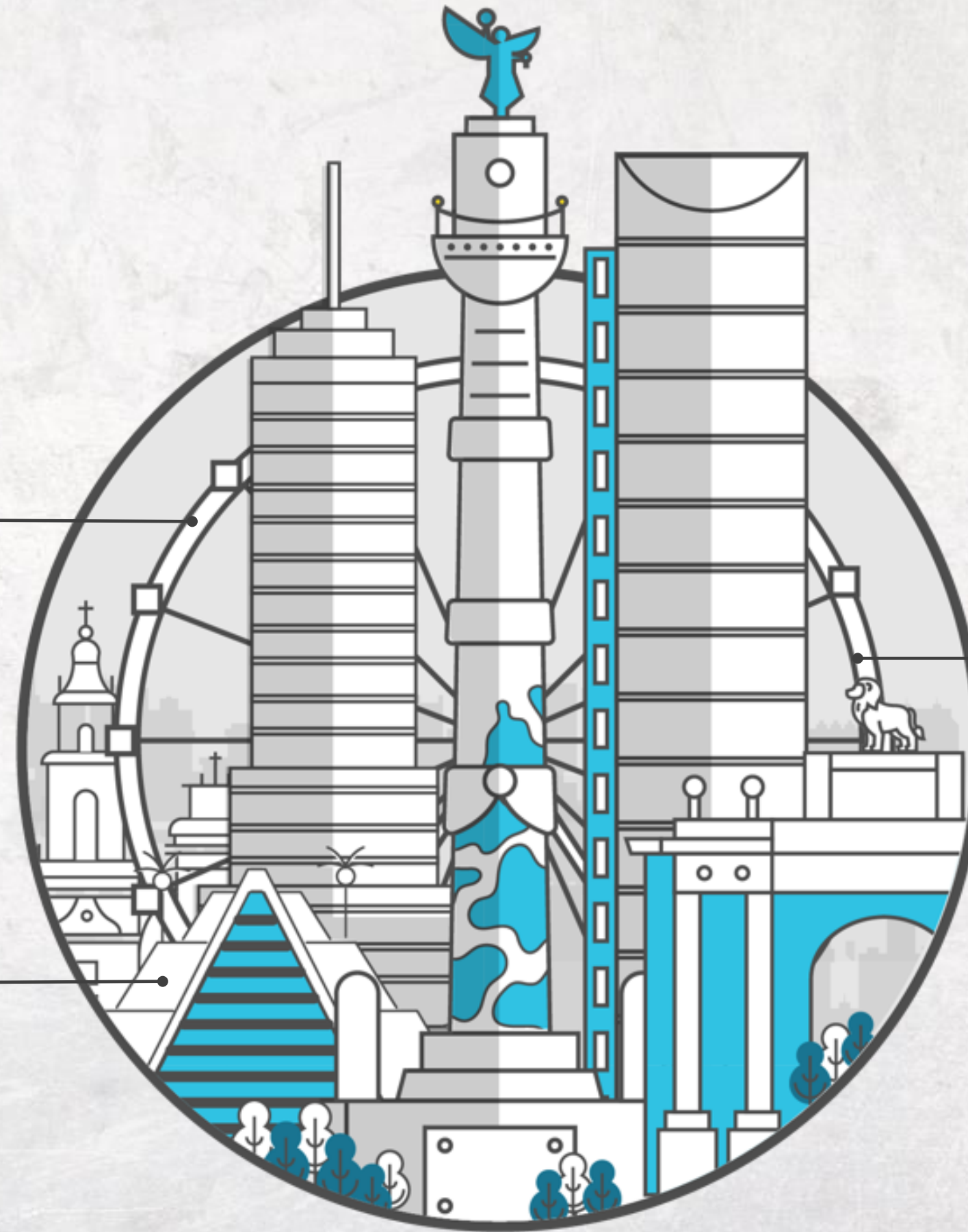

6 SUBÍNDICES

¿Qué mide?



NÚMERO DE INDICADORES
SUBÍNDICE

4 DERECHO

Mide el estado de la seguridad pública y certeza jurídica para contar con una ruta clara para el desarrollo de la región.

6 SOCIEDAD Y MEDIO AMBIENTE A INFRAESTRUCTURA

Mide la calidad de vida de los habitantes a través de áreas como educación, salud. Además de su capacidad para relacionarse de manera sostenible con los recursos naturales.

Mide la calidad y eficiencia de los sectores financiero, energético, de telecomunicaciones, transporte, servicios públicos como salud y agua.

6 MERCADO DE TRABAJO 5 SISTEMA POLÍTICO Y 6 GOBERNACIÓN Y ECONOMÍA

Mide la eficiencia de los mercados de factores de producción, principalmente el laboral.

Mide la capacidad de los gobiernos en influir positivamente en la competitividad a través de sus finanzas y gestión.

Mide las principales características económicas y la capacidad para competir en sectores de alto valor agregado intensivos en conocimiento y tecnología.

¿Cuáles ciudades evaluamos?

Más de un millón

- Aguascalientes
- Cancún
- Chihuahua
- Ciudad de México
- Cuernavaca
- Culiacán
- Guadalajara
- Juárez
- La Laguna
- León
- Mérida
- Mexicali
- Monterrey
- Morelia
- Puebla-Tlaxcala
- Querétaro
- Saltillo
- San Luis Potosí
- Tijuana
- Toluca

500 mil a un millón

- Acapulco
- Celaya
- Durango
- Hermosillo
- Irapuato
- Matamoros
- Mazatlán
- Oaxaca
- Pachuca
- Puerto Vallarta
- Reynosa
- Tampico
- Tepic
- Tlaxcala-Apizaco
- Tuxtla Gutiérrez
- Veracruz
- Villahermosa
- Xalapa

250 a 500 mil

- Campeche
- Chilpancingo
- Ciudad Obregón
- Ciudad Victoria
- Colima-Villa de Álvarez
- Cuautla
- Ensenada
- La Paz
- La Piedad-Pénjamo
- Los Cabos
- Los Mochis
- Minatitlán
- Monclova-Frontera
- Nogales
- Nuevo Laredo
- Orizaba
- Playa del Carmen
- Tapachula
- Tulancingo
- Zacatecas-Guadalupe

Menos de 250 mil

- Chetumal
- Delicias
- Guaymas
- Moroleón-Uriangato
- Piedras Negras
- Rioverde
- Sabinas
- Tecomán

¿Qué medimos?



Innovación y Economía

- Intensidad energética en la economía
- Tamaño del mercado hipotecario
- Crecimiento del PIB
- Diversificación económica
- Ocupación hotelera
- Centros de investigación
- Patentes



Infraestructura

- Camas de hospital
- Agua surtida por pipas
- Nuevas viviendas intraurbanas
- Costo de electricidad
- Hogares con computadora e internet
- Víctimas en accidentes relacionados con transporte
- Uso de servicios financieros



Mercado de trabajo

- Brecha de ingresos por género
- Salario mensual para trabajadores de tiempo completo
- Producto medio del trabajo
- Jornadas laborales de más de 48 horas
- Empresas con más de 50 empleados
- Informalidad laboral

¿Qué medimos?



Sociedad y Medio Ambiente

- Residuos sólidos
- Consumo de agua
- Capacidad de tratamiento de agua en operación
- Cobertura educativa
- Grado de escolaridad
- Personal de salud



Derecho

- Robo de vehículos
- Tasa de homicidios
- Percepción de seguridad
- Agresiones a periodistas



Sistema político y Gobiernos

- Percepción de corrupción en las zonas urbanas
- Mortalidad infantil
- Ingresos propios
- Nuevas viviendas verticales
- Densidad poblacional

RESULTADOS GENERALES

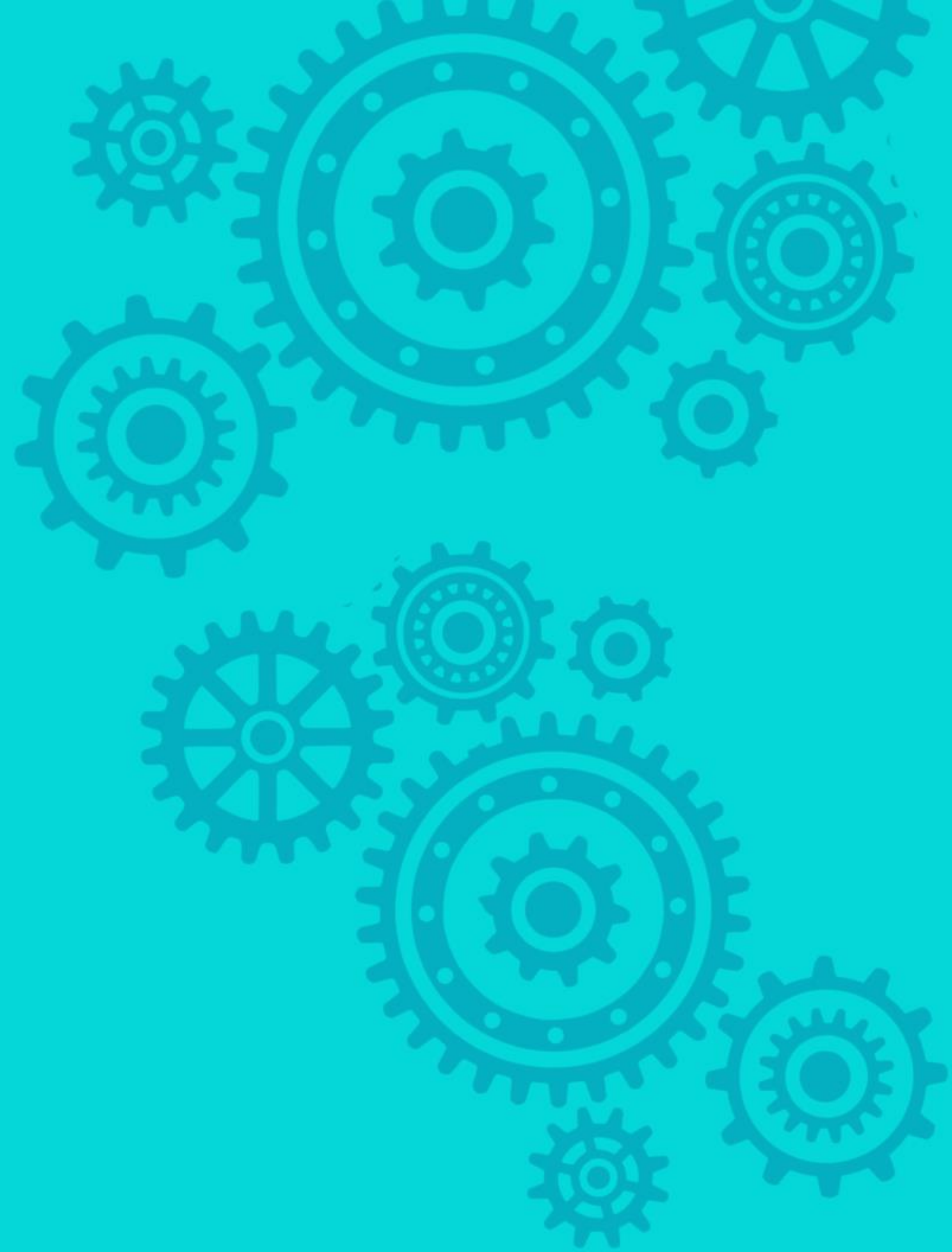

Nivel de competitividad



Muy Alta



Alta



Media alta



Media baja



Baja

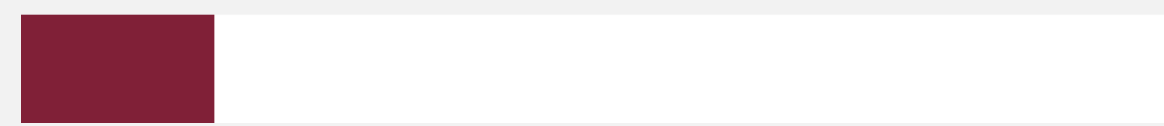

Muy baja

- **Muy alta:** Dos o más desviaciones estándar arriba del promedio.
- **Alta:** Entre una y dos desviaciones estándar arriba del promedio.
- **Media alta:** Hasta una desviación estándar arriba del promedio.
- **Media baja:** Hasta una desviación estándar debajo del promedio.
- **Baja:** Entre una y dos desviaciones estándar debajo del promedio.
- **Muy baja:** Dos o más desviaciones estándar debajo del promedio.

Resultados | Índice de Competitividad Urbana 2024

Nivel de competitividad

 Muy alta

 Alta

 Media alta

 Media baja

 Baja

 Muy baja

ICU 2024	Ciudad	Cambio
 1	Saltillo	4 ↑
 2	Ciudad de México	6 ↑
 3	Monterrey	0 =
 4	Guadalajara	9 ↑
 5	Chihuahua	-3 ↓
 6	Querétaro	12 ↑
 7	Mérida	5 ↑
 8	San Luis Potosí	-1 ↓
 9	Aguascalientes	-5 ↓
 10	La Laguna	-4 ↓

ICU 2024	Ciudad	Cambio
 11	Culiacán	-2 ↓
 12	Mexicali	-11 ↓
 13	Juárez	-2 ↓
 14	Morelia	0 =
 15	León	2 ↑
 16	Puebla-Tlaxcala	-1 ↓
 17	Toluca	-7 ↓
 18	Cuernavaca	-2 ↓
 19	Tijuana	0 =
 20	Cancún	0 =

DE MÁS DE UN MILLÓN DE HABITANTES

Resultados | Índice de Competitividad Urbana 2024

Nivel de competitividad

-  Muy alta
-  Alta
-  Media alta
-  Media baja
-  Baja
-  Muy baja

ICU 2024	Ciudad	Cambio
 1	Hermosillo	2 
 2	Villahermosa	-1 
 3	Veracruz	4 
 4	Durango	-2 
 5	Tepic	-1 
 6	Tampico	-1 
 7	Pachuca	2 
 8	Mazatlán	-2 
 9	Xalapa	-1 
 10	Puerto Vallarta	0 =
 11	Tuxtla Gutiérrez	0 =
 12	Reynosa	2 
 13	Tlaxcala-Apizaco	0 =
 14	Irapuato	-2 
 15	Oaxaca	0 =
 16	Acapulco	0 =
 17	Matamoros	0 =
 18	Celaya	0 =

DE 500 MIL A UN MIL LÓN DE HABITANTES

Resultados | Índice de Competitividad Urbana 2024

Nivel de competitividad

Muy alta

Alta

Media alta

Media baja

Baja

Muy baja

ICU 2024	Ciudad	Cambio	ICU 2024	Ciudad	Cambio
1	La Paz	1 ↑	11	Ensenada	-3 ↓
2	Los Cabos	-1 ↓	12	Orizaba	-3 ↓
3	Playa del Carmen	0 =	13	Tulancingo	7 ↑
4	Monclova-Frontera	0 =	14	Campeche	0 =
5	Nuevo Laredo	2 ↑	15	Cuautla	3 ↑
6	Los Mochis	0 =	16	Chilpancingo	0 =
7	Minatitlán	5 ↑	17	Ciudad Obregón	-4 ↓
8	Nogales	-3 ↓	18	Ciudad Victoria	-1 ↓
9	La Piedad-Pénjamo	2 ↑	19	Zacatecas-Guadalupe	-4 ↓
10	Tapachula	0 =	20	Colima-Villa de Álvarez	-1 ↓

DE 250 A 500 MIL HABITANTES

Nivel de competitividad

Muy alta

Alta

Media alta

Media baja

Baja

Muy baja

Resultados | Índice de Competitividad Urbana 2024

ICU 2024	Ciudad	Cambio
● 1	Guaymas	0 =
● 2	Sabinas	1 ↑
● 3	Chetumal	2 ↑
● 4	Piedras Negras	-2 ↓
● 5	Delicias	-1 ↓
● 6	Tecomán	1 ↑
● 7	Rioverde	-1 ↓
● 8	Moroleón-Uriangato	0 =

MENOS DE 250 MIL HABITANTES

**Para que una
ciudad sea
competitiva,
necesita ser:**

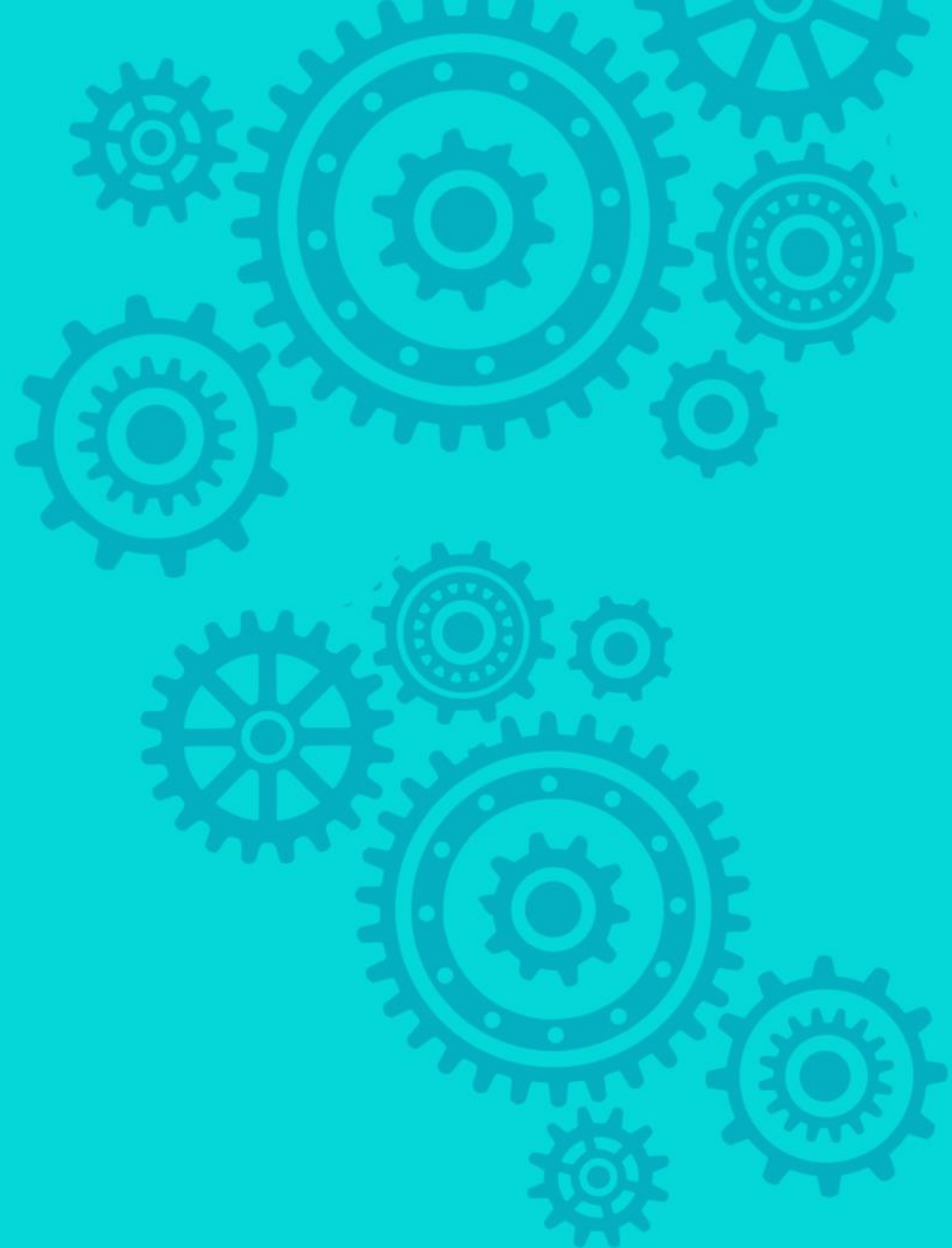

Ciudades más seguras

La Laguna

Más de un millón de habitantes

Tampico

De 500 mil a un millón de habitantes

Monclova-Frontera

De 250 a 500 mil habitantes

Sabinas

Menos de 250 mil

Estas ciudades cuentan con:

Menor

- Tasa de robo de vehículos
- Tasa de homicidios
- Tasa de agresiones a periodistas

Mayor

- Percepción de seguridad

Ciudades más dinámicas e innovadoras

Guadalajara

Más de un millón de habitantes

Hermosillo

De 500 mil a un millón de habitantes

La Paz

De 250 a 500 mil habitantes

Delicias

Menos de 250 mil

Estas ciudades cuentan con:

Menor

- Intensidad energética en la economía

Mayor

- Tamaño del mercado hipotecario
- Crecimiento del PIB
- Número de sectores económicos
- Ocupación hotelera
- Tasa de centros de investigación
- Tasa de patentes

Mejores ciudades para trabajar

Juárez

Más de un millón de habitantes

Hermosillo

De 500 mil a un millón de habitantes

Monclova-Frontera

De 250 a 500 mil habitantes

Piedras Negras

Menos de 250 mil

Estas ciudades cuentan con:

Menor

- Brecha de ingresos por género
- Proporción de trabajadores con jornadas de más de 48 horas
- Informalidad laboral

Mayor

- Salario mensual para trabajadores de tiempo completo
- Producto medio del trabajo
- Empresas con más de 50 empleados

IMCO PROPONE



No.1

Economía e Innovación

Privilegiar la construcción de nuevos parques industriales y la ubicación de más empresas en los existentes para fomentar la instalación de centros de investigación cercanos a las zonas urbanas. Esto permitirá incrementar el registro de patentes en la entidad y fortalecer la vinculación con universidades y centros de investigación.

No.2

Infraestructura

Impulsar los mecanismos de asociación público-privada en la construcción y mantenimiento de la red de abastecimiento de agua potable, de manera que la industria no compita por el acceso con los hogares. Esto garantizará a las empresas un suministro confiable y mejorará la calidad de acceso para la población.

No.3

Mercado de trabajo

Promueva la instalación y expansión de empresas formales, reduciendo las brechas de género e identificando los sectores más impactos por participación en condiciones de informalidad.

No.4

Sociedad y Medio ambiente

Identificar la distribución territorial de la población en situación de pobreza y con rezagos en acceso a servicios educativos y de salud y poder diseñar políticas públicas que amplíen su provisión.

No.5

Derecho

Crear mecanismos digitales que faciliten reportes de delitos de los traslados en transporte público, con la finalidad de identificar las zonas que presentan mayor incidencia delictiva y diseñar una mejor estrategia de prevención.

No.6

Sistema político y Gobiernos

Coordinar a los gobiernos municipales que conforman las ciudades mediante esquemas de colaboración en los que cada uno contribuya con los recursos de sus ingresos propios, a fin de atender las tareas en las que la gestión del gobierno local es fundamental para el bienestar de la población.

PUEDES CONSULTAR NUESTRAS BOLETAS

HERMOSILLO Ciudades de 500 mil a un millón de habitantes (18 ciudades)

NIVEL DE COMPETITIVIDAD: MUY ALTA, ALTA, MEDIA ALTA, MEDIA BAJA, BAJA, MUY BAJA

DERECHO Posición 4

Indicador	Cifra	Posición (de 66)	Desempeño
Robo de vehículos (Por cada mil vehículos registrados)	1.5	22	●
Tasa de homicidios (Por cada 100 mil habitantes)	14.2	32	●
Percepción de seguridad (Porcentaje de encuestados que reportan sentirse seguros)	41.7	25	●
Agresiones a periodistas (Agresiones contra la prensa por millón de habitantes)	2.0	30	●

MERCADO DE TRABAJO Posición 1

Indicador	Cifra	Posición (de 66)	Desempeño
Brecha de ingresos por género (Diferencia absoluta entre el ingreso promedio de las mujeres y de los hombres)	14.3	28	●
Salario mensual para trabajadores de tiempo completo (Pesos corrientes)	11,743	19	●
Producto medio del trabajo (Pesos por hora trabajada)	435	4	●
Jornadas laborales de más de 48 horas (Porcentaje de población ocupada que trabaja más de 48 horas)	18.1	24	●
Empresas con más de 50 empleados (Porcentaje de empresas)	34.0	2	●
Informalidad laboral (Porcentaje de la población ocupada que se encuentra en condiciones de informalidad laboral)	34.0	2	●

SALTILLO Ciudades de más de un millón de habitantes (20 ciudades)

NIVEL DE COMPETITIVIDAD: MUY ALTA, ALTA, MEDIA ALTA, MEDIA BAJA, BAJA, MUY BAJA

DERECHO Posición 2

Indicador	Cifra	Posición (de 66)	Desempeño
Robo de vehículos (Por cada mil vehículos registrados)	0.5	7	●
Tasa de homicidios (Por cada 100 mil habitantes)	2.9	5	●
Percepción de seguridad (Porcentaje de encuestados que reportan sentirse seguros)	74.4	2	●
Agresiones a periodistas (Agresiones contra la prensa por millón de habitantes)	8.1	50	●

MERCADO DE TRABAJO Posición 3

Indicador	Cifra	Posición (de 66)	Desempeño
Brecha de ingresos por género (Diferencia absoluta entre el ingreso promedio de las mujeres y de los hombres)	17.0	35	●
Salario mensual para trabajadores de tiempo completo (Pesos corrientes)	12,475	12	●
Producto medio del trabajo (Pesos por hora trabajada)	468	2	●
Jornadas laborales de más de 48 horas (Porcentaje de población ocupada que trabaja más de 48 horas)	22.9	21	●
Empresas con más de 50 empleados (Porcentaje de empresas)	2.6	4	●
Informalidad laboral (Porcentaje de la población ocupada que se encuentra en condiciones de informalidad laboral)	30.1	5	●

SOCIEDAD Y MEDIO AMBIENTE Posición 14

Indicador	Cifra	Posición (de 66)	Desempeño
Residuos sólidos (Kg diarios por habitante)	0.8	21	●
Consumo de agua (Metros cúbicos por cápita)	51.4	12	●
Capacidad de tratamiento de agua en operación (L/s por cada mil habitantes)	1.4	48	●
Cobertura educativa (Porcentaje de la población menor a 15 años con cobertura)	72.7	44	●
Grado de escolaridad (Años promedio de escolaridad en población de 25 años o más)	10.6	28	●
Personal de salud (Por cada 10 mil habitantes)	34.1	56	●

SISTEMA POLÍTICO Y GOBIERNOS Posición 9

Indicador	Cifra	Posición (de 66)	Desempeño
Percepción de corrupción estatal en las zonas urbanas (Porcentaje de la población mayor de 18 años que considera que las prácticas corruptas son frecuentes y muy frecuentes)	77.6	15	●
Ingresos propios (Porcentaje de los ingresos totales)	38.2	14	●
Nuevas viviendas verticales (Porcentaje de las viviendas vigentes)	15.9	33	●
Densidad poblacional (Personas por hectárea)	43.9	50	●
Mortalidad infantil (Defunciones de menores de un año por cada mil nacidos vivos)	10.4	16	●

LA PAZ Ciudades de 250 a 500 mil habitantes (20 ciudades)

NIVEL DE COMPETITIVIDAD: MUY ALTA, ALTA, MEDIA ALTA, MEDIA BAJA, BAJA, MUY BAJA

DERECHO Posición 2

Indicador	Cifra	Posición (de 66)	Desempeño
Robo de vehículos (Por cada mil vehículos registrados)	1.3	20	●
Tasa de homicidios (Por cada 100 mil habitantes)	4.5	8	●
Percepción de seguridad (Porcentaje de encuestados que reportan sentirse seguros)	72.1	3	●
Agresiones a periodistas (Agresiones contra la prensa por millón de habitantes)	9.6	53	●

MERCADO DE TRABAJO Posición 5

Indicador	Cifra	Posición (de 66)	Desempeño
Brecha de ingresos por género (Diferencia absoluta entre el ingreso promedio de las mujeres y de los hombres)	14.3	28	●
Salario mensual para trabajadores de tiempo completo (Pesos corrientes)	11,743	19	●
Producto medio del trabajo (Pesos por hora trabajada)	435	4	●
Jornadas laborales de más de 48 horas (Porcentaje de población ocupada que trabaja más de 48 horas)	18.1	24	●
Empresas con más de 50 empleados (Porcentaje de empresas)	34.0	2	●
Informalidad laboral (Porcentaje de la población ocupada que se encuentra en condiciones de informalidad laboral)	34.0	2	●

SOCIEDAD Y MEDIO AMBIENTE Posición 11

Indicador	Cifra	Posición (de 66)	Desempeño
Residuos sólidos (Kg diarios por habitante)	1.3	57	●
Consumo de agua (Metros cúbicos por cápita)	261.0	63	●
Capacidad de tratamiento de agua en operación (L/s por cada mil habitantes)	2.4	63	●
Cobertura educativa (Porcentaje de la población menor a 15 años con cobertura)	75.2	24	●
Grado de escolaridad (Años promedio de escolaridad en población de 25 años o más)	11.5	2	●
Personal de salud (Por cada 10 mil habitantes)	68.0	9	●

SISTEMA POLÍTICO Y GOBIERNOS Posición 18

Indicador	Cifra	Posición (de 66)	Desempeño
Percepción de corrupción estatal en las zonas urbanas (Porcentaje de la población mayor de 18 años que considera que las prácticas corruptas son frecuentes y muy frecuentes)	73.7	3	●
Ingresos propios (Porcentaje de los ingresos totales)	36.3	18	●
Nuevas viviendas verticales (Porcentaje de las viviendas vigentes)	0.0	52	●
Densidad poblacional (Personas por hectárea)	28.3	64	●
Mortalidad infantil (Defunciones de menores de un año por cada mil nacidos vivos)	23.5	65	●